Barnebøker for Norge

barneboker.no

Känslor

Skrevet av: Clare Verbeek, Thembani Dladla, Zanele Buthelezi
Illustret av: Kathy Arbuckle, Ingrid Schechter
Oversatt av: Lena Normén-Younger

Denne fortellingen kommer fra African Storybook (africanstorybook.org) og er videreformidlet av Barnebøker for Norge (barneboker.no), som tilbyr barnebøker på mange språk som snakkes i Norge.

Dette verket er lisensiert under en Creative Commons Navngivelse-IkkeKommersiell 3.0 Internasjonal Lisens.
https://creativecommons.org/licenses/by-nc/3.0/deed.no

Känslor

Clare Verbeek, Thembani Dladla, Zanele Buthelezi
Kathy Arbuckle, Ingrid Schechter
Lena Normén-Younger
svensk
nivå 1

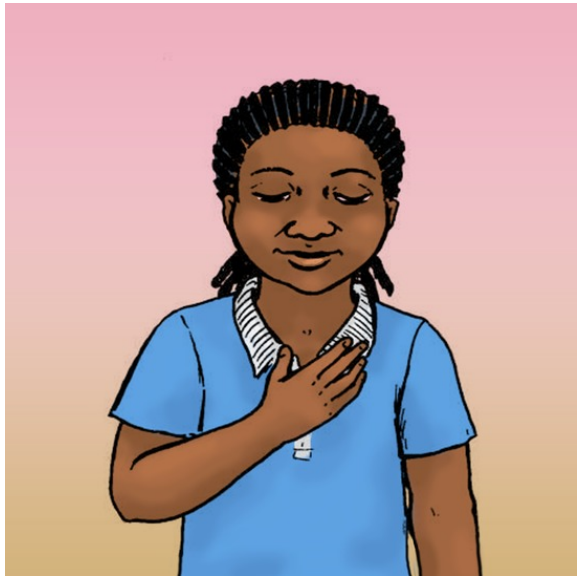

Mitt hjärta känner många saker.

Jag känner mig älskad när min mamma ger mig en kram.

Jag känner mig lycklig när min mormor berättar historier för oss på kvällarna.

Jag känner mig sprallig när jag leker med min kompis.

Jag känner mig ledsen när min pappa säger att han inte har några pengar.