Barnebøker for Norge

barneboker.no

Ананси и Мудрость

Skrevet av: Ghanaian folktale
Illustret av: Wiehan de Jager
Oversatt av: Ania Voznaia

Denne fortellingen kommer fra African Storybook (africanstorybook.org) og er videreformidlet av Barnebøker for Norge (barneboker.no), som tilbyr barnebøker på mange språk som snakkes i Norge.

Dette verket er lisensiert under en Creative Commons
Navngivelse 3.0 Internasjonal Lisens.
https://creativecommons.org/licenses/by/3.0/deed.no

Ананси и Мудрость

Ghanaian folktale
Wiehan de Jager
Ania Voznaia
russisk
nivå 3

Давным давно люди ничего не знали. Они не знали как собирать урожай, как делать ткани или железные инструменты. У бога Ньяме высоко на небе была вся мудрость в мире. Он хранил её в глиняном горшке.

Он разбился на куски на земле. Теперь все могли разделить мудрость. И так люди научились собирать урожай, делать ткани, железные инструменты и все другие вещи, которые умеют теперь.

Он не заметил как забрался на верхушку дерева. Но потом он остановился и подумал, “У меня должна быть вся мудрость, а мой сын был умнее меня!” Ананси был так зол из-за этого, что он сбросил горшок с дерева.

Однажды Ньяме решил отдать горшок с мудростью Ананси. Каждый раз когда Ананси смотрел в глиняный горшок, он узнавал что-то новое. Как же это было интересно!

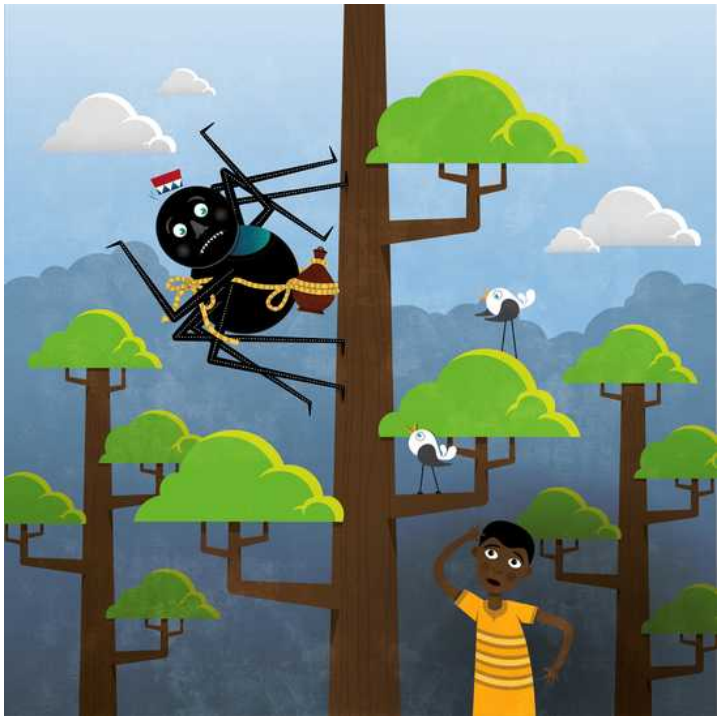

Жадный Ананси подумал, “Я буду хранить горшок на верхушке высокого дерева. Тогда он весь будет только моим!” Он сделал длинную веревку, обвязал ее вокруг глиняного горшка и привязал к животу. Он стал забираться на дерево. Но Ананси было сложно забираться на дерево, когда горшок постоянно бил ему по коленям.

Всё это время молодой сын Ананси стоял у подножья дерева и смотрел на него. Он спросил, “Тебе не было бы легче, если бы ты привязал горшок спине?” Ананси попробовал привязать глиняный горшок полный мудрости к спине, и так действительно было легче.