Barnebøker for Norge

barneboker.no

ज़ामा बहुत अच्छी है

Skrevet av: Michael Oguttu
Illustret av: Vusi Malindi
Oversatt av: Tanvi Sirari

Denne fortellingen kommer fra African Storybook (africanstorybook.org) og er videreformidlet av Barnebøker for Norge (barneboker.no), som tilbyr barnebøker på mange språk som snakkes i Norge.

Dette verket er lisensiert under en Creative Commons
Navngivelse 3.0 Internasjonal Lisens.
https://creativecommons.org/licenses/by/3.0/deed.no

ज़ामा बहुत अच्छी है

Michael Oguttu
Vusi Malindi
Tanvi Sirari
hindi
nivå 2

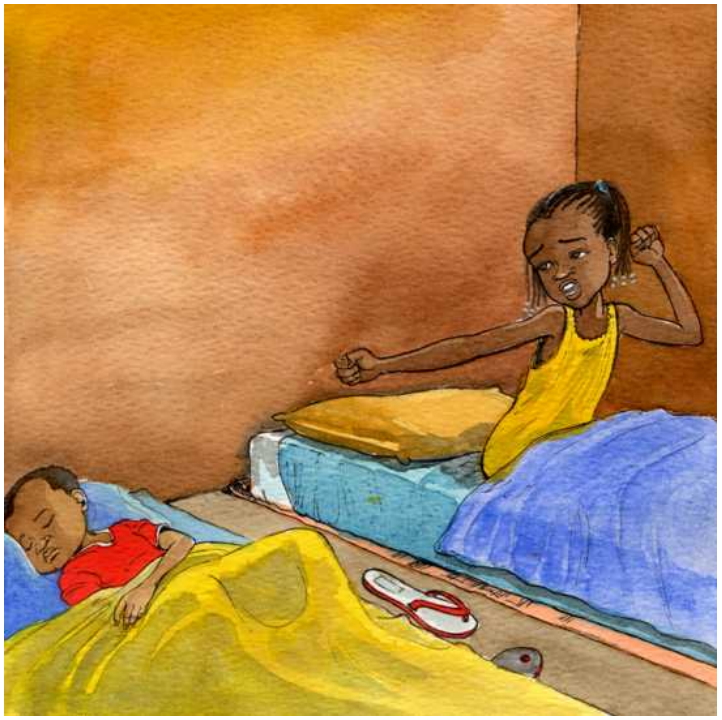

मेरा छोटा भाई बहुत देर तक सोता है। मै जल्दी उठती हूँ, क्योकि मै बहुत अच्छी हूँ।

मैं सूरज की रोशनी को अन्दर आने देती हूँ।

“तुम मेरी सुबह की तारा हो,” माँ कहती हैं।

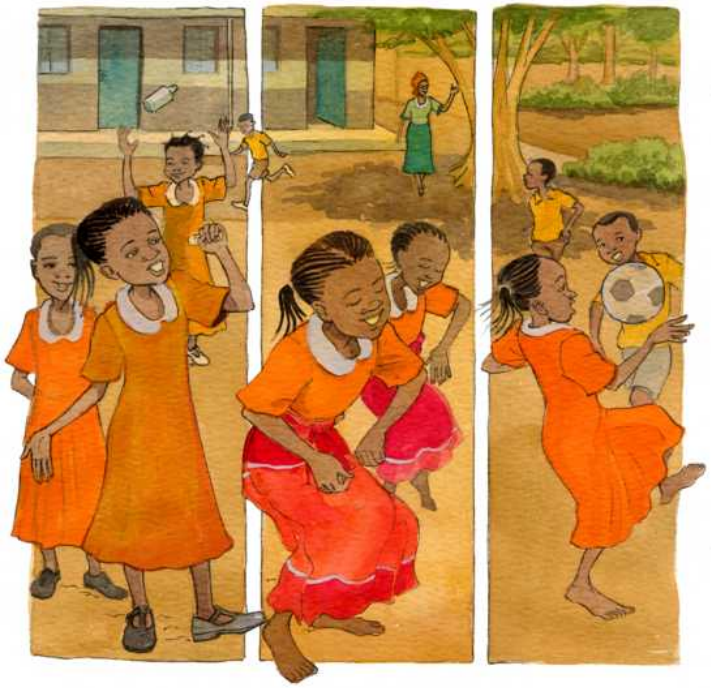

मैं हर रोज़ अच्छे काम करती हूँ। लेकिन मुझे सबसे ज़्यादा खेलना पसंद है।

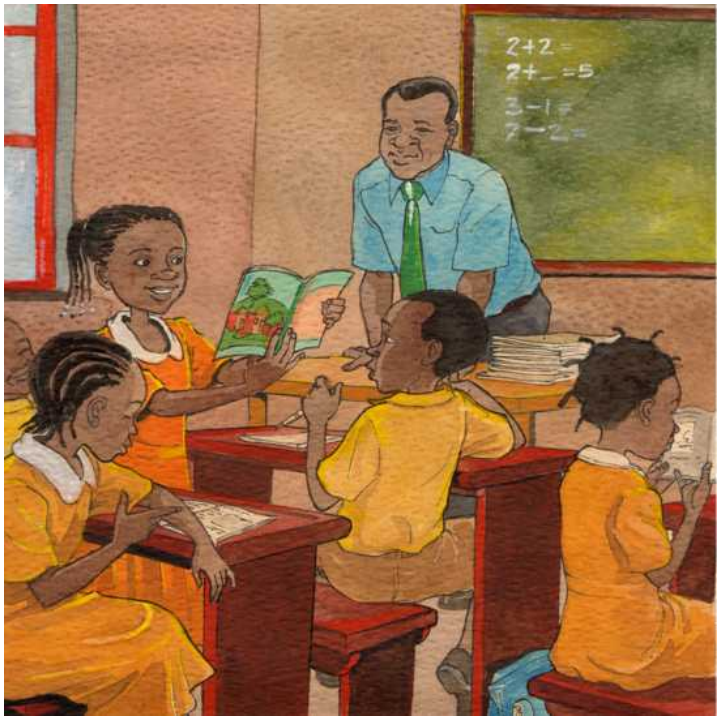

मैं कक्षा में बहुत मेहनत करती हूँ।

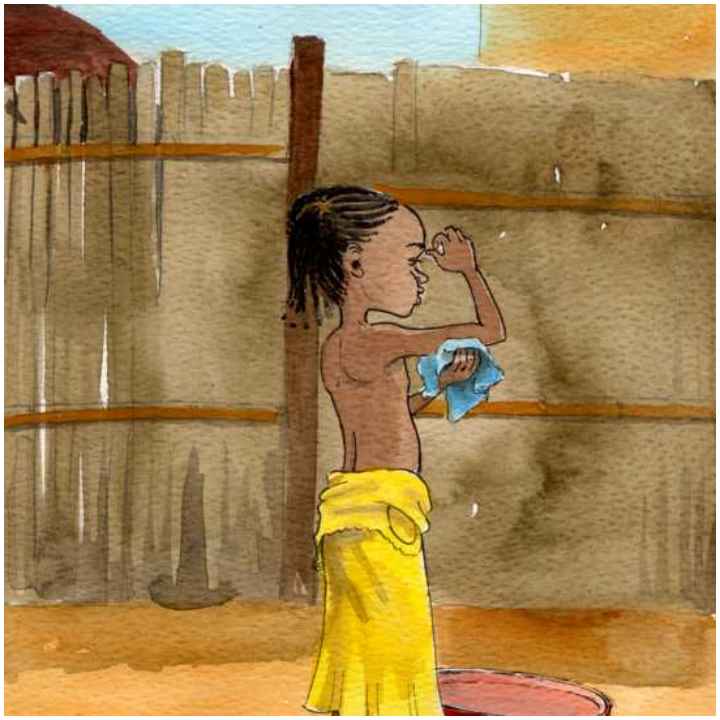

मैं अपने आप नहा लेती हूँ, मुझे मदद की ज़रूरत नहीं है।

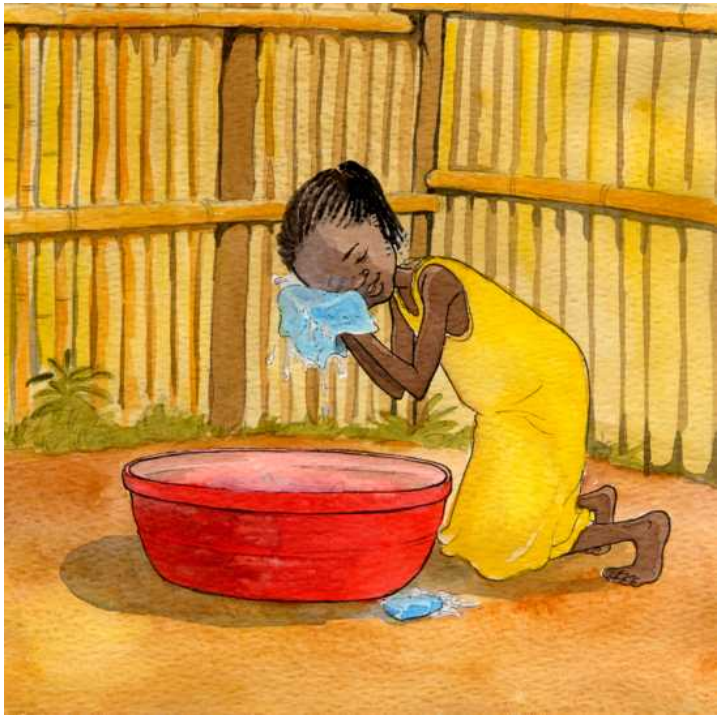

मैं ठंडे पानी और बदबुदार साबुन को सह लेती हूँ।

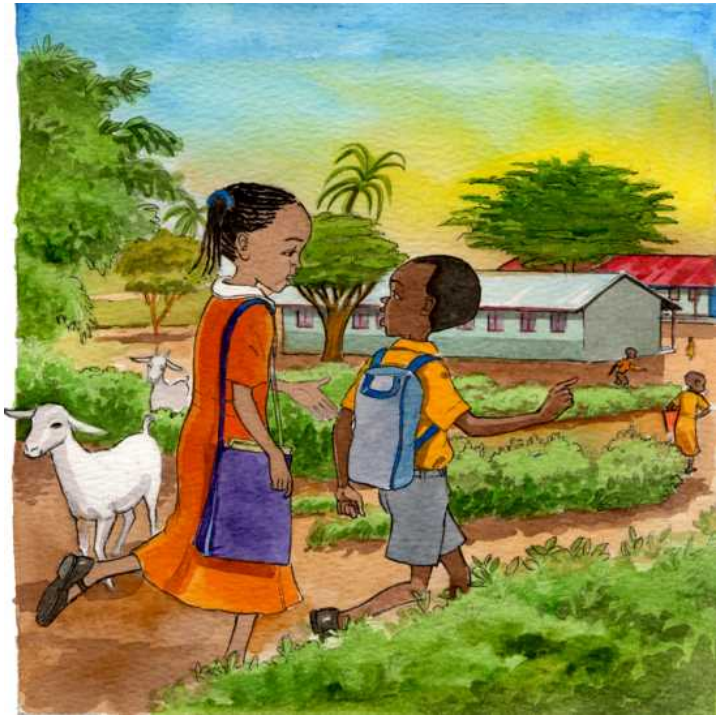

और मैं अपने छोटे भाई को विद्यालय की सारी ख़बर देती हूँ।

मैं अपने बटन बंद करती हूँ और फीते बाँधती हूँ।

माँ याद दिलाती हैं, “दात मलना मत भूलना।” मैं जवाब देती हूँ, “मैं कभी नहीं भूलती।”

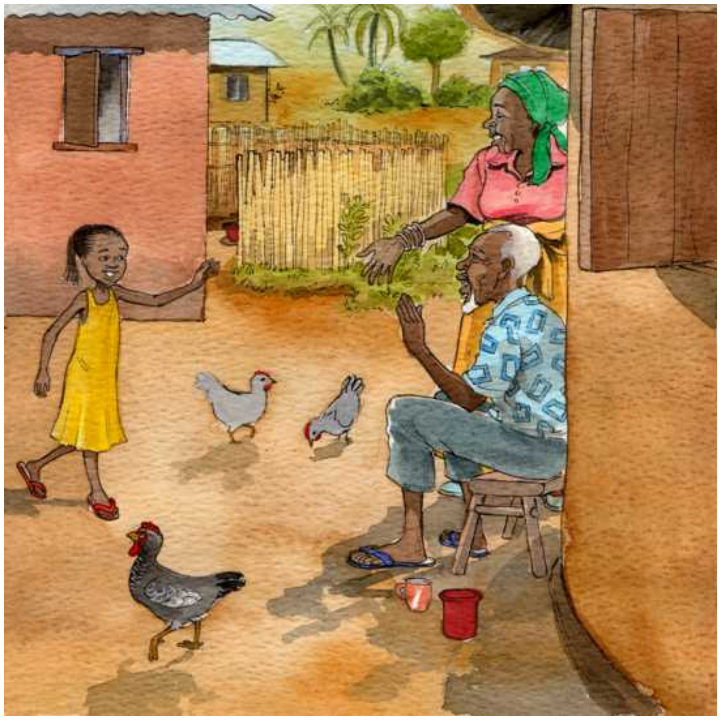

नहाने के बाद मैं दादा और दादी को अच्छे दिन की शुभकामना देती हूँ।

फिर में कपड़े पहनती हूँ, “माँ मैं अब बड़ी हो गयी हूँ,” मैं कहती हूँ।