Barnebøker for Norge

barneboker.no

Magozwe

Skrevet av: Lesley Koyi
Illustret av: Wiehan de Jager
Oversatt av: Karina Vásquez

Denne fortellingen kommer fra African Storybook (africanstorybook.org) og er videreformidlet av Barnebøker for Norge (barneboker.no), som tilbyr barnebøker på mange språk som snakkes i Norge.

Dette verket er lisensiert under en Creative Commons
Navngivelse 4.0 Internasjonal Lisens.
https://creativecommons.org/licenses/by/4.0/deed.no

Magozwe

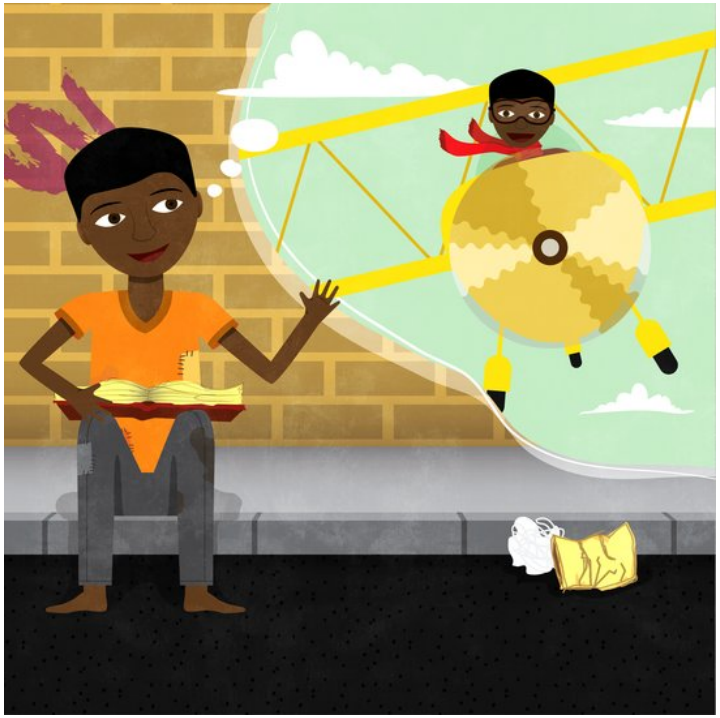

Lesley Koyi
Wiehan de Jager
Karina Vásquez
spansk
nivå 5

En la ajetreada ciudad de Nairobi, lejos de la apacible vida hogareña, vivía un grupo de jóvenes mendigos. Vivían el día a día como si no hubiera futuro. Una mañana, los chicos estaban empacando sus mantas después de dormir en la fría calle. Prendieron una fogata con basura para espantar el frío. Uno de los jóvenes del grupo era Magozwe. Era el más joven.

Cuando los padres de Magozwe murieron, él sólo tenía cinco años de edad. Se fue a vivir con su tío. Pero Magozwe no le importaba a ese hombre. No le daba suficiente comida. Y lo hacía trabajar muy duro.

Si Magozwe se quejaba o hacía preguntas, su tío le daba una golpiza. Cuando Magozwe le preguntó si podía ir a la escuela, su tío lo golpeó y le dijo, “eres demasiado estúpido para aprender”. Después de tres años de vivir así, Magozwe se escapó de la casa de su tío. Empezó a vivir en la calle.

Magozwe estaba sentado en el patio de la casa del techo verde, leyendo un libro de cuentos de su escuela. Thomas se le acercó y se sentó junto a él. “¿De qué trata la historia?” preguntó Thomas. “Trata sobre un chico que se convierte en profesor,” respondió Magozwe. “¿Cómo se llama el chico?” preguntó Thomas. “Su nombre es Magozwe,” dijo Magozwe sonriendo.

Magozwe empezó a ir a la escuela y fue difícil. Tenía mucho con qué ponerse al día. Muchas veces quiso rendirse. Pero pensaba en el piloto y en el jugador de fútbol de los libros. Al igual que ellos, Magozwe no se rindió.

La vida en la calle era difícil y muchos de los niños tenían dificultades para conseguir comida día a día. Algunas veces los arrestaban, otras veces les daban golpizas. Cuando se enfermaban, no tenían quién los ayudara. El grupo de jóvenes dependía de lo poco que recibían mendigando, de la venta de plásticos y del reciclaje. La vida era aun más difícil por las peleas con grupos rivales que querían tener el control de ciertas partes de la ciudad.

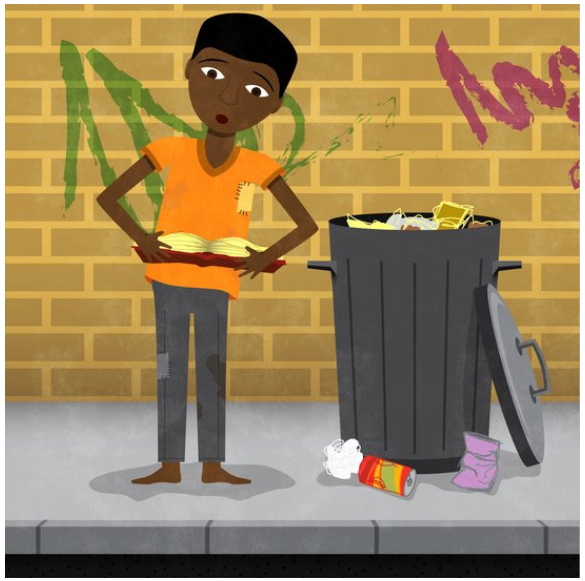

Un día, Magozwe estaba escarbando los basureros y encontró un libro de cuentos viejo y destrozado. Le quitó el polvo y lo guardó en su bolsa. Todos los días, sacaba el libro y miraba las ilustraciones. Pero no sabía cómo leer las palabras.

Y así fue como Magozwe se fue a vivir a una habitación en una casa con techo verde. Compartía su habitación con otros dos chicos. Había un total de diez chicos viviendo en esa casa. Vivían junto a la tía Cissy y su esposo, tres perros, un gato y una vieja cabra.

Magozwe le habló de sus miedos a Thomas. Con el paso del tiempo, Thomas pudo asegurarle al chico que su vida iba a ser mejor en ese nuevo lugar.

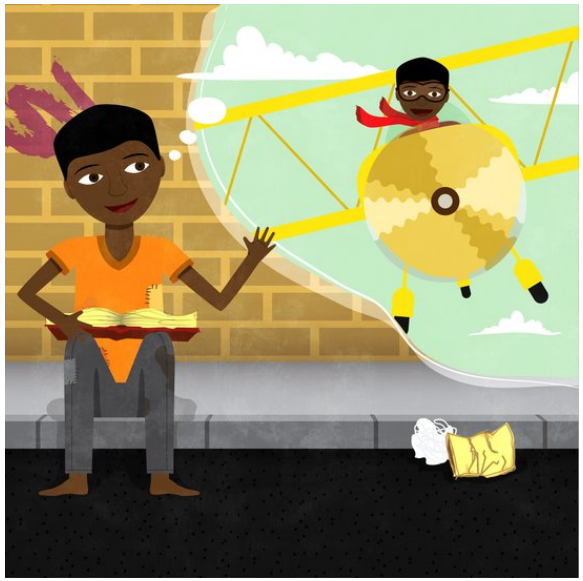

Las ilustraciones contaban la historia de un chico que creció y se convirtió en piloto. Magozwe fantaseaba con ser piloto. A veces, se imaginaba que él era el chico de la historia.

Hacía frío y Magozwe estaba mendigando en la calle. Un hombre se le acercó. “Hola, soy Thomas. Trabajo cerca de aquí, en un lugar donde podemos darte comida,” dijo el hombre. Apuntaba hacia una casa amarilla con techo azul. “Ojalá vayas pronto a buscar comida” le dijo. Magozwe miró al hombre, y después miró la casa. “Quizá”, dijo, y se fue.

Magozwe pensó en este nuevo lugar y en ir a la escuela. Pero, ¿y si su tío tenía razón y era demasiado estúpido para aprender? ¿Y si volvían a darle golpizas en este nuevo lugar? Magozwe sintió miedo. “Quizá sea mejor seguir viviendo en la calle,” pensó.

Cuando Magozwe cumplió alrededor de diez años, Thomas le regaló un nuevo libro de cuentos. Era la historia de un niño de una aldea que creció y se convirtió en un famoso jugador de fútbol. Thomas le leyó esa historia a Magozwe en muchas ocasiones, hasta que un día le dijo, “Creo que ya es tiempo que vayas a la escuela y aprendas a leer. ¿Qué te parece?” Thomas le explicó que conocía un lugar donde los niños podían vivir e ir a la escuela.

Con el paso de los meses, los jóvenes mendigos se acostumbraron a la presencia de Thomas. Él disfrutaba hablar con la gente, especialmente con los mendigos. Thomas escuchaba las historias de sus vidas. Era serio y paciente, y nunca maleducado ni irrespetuoso. Algunos de los chicos empezaron a ir a la casa amarilla y azul a buscar comida al mediodía.

Magozwe estaba sentado en la calle mirando su libro cuando Thomas vino y se sentó a su lado. “¿De qué trata la historia?” preguntó Thomas. “Trata sobre un chico que se convierte en piloto,” respondió Magozwe. “¿Cómo se llama el niño?” preguntó Thomas. “No sé porque no sé leer,” dijo Magozwe en voz baja.

Cuando volvieron a reunirse, Magozwe le relató la historia de su vida a Thomas. Le habló de su tío y de por qué huyó de esa casa. Thomas no hablaba mucho, y no le decía a Magozwe qué hacer, pero siempre le escuchaba con atención. Algunas veces conversaban mientras comían en la casa del techo azul.