Barnebøker for Norge

barneboker.no

Un uomo molto alto / Ein veldig høg mann

Skrevet av: Cornelius Gulere
Illustret av: Catherine Groenewald
Oversatt av: Laura Pighini (it), Espen Stranger-Johannessen, Martine Rørstad Sand (nn)

Denne fortellingen kommer fra African Storybook (africanstorybook.org) og er videreformidlet av Barnebøker for Norge (barneboker.no), som tilbyr barnebøker på mange språk som snakkes i Norge.

Dette verket er lisensiert under en Creative Commons
Navngivelse 3.0 Internasjonal Lisens.
https://creativecommons.org/licenses/by/3.0/deed.no

Un uomo molto alto

Ein veldig høg mann

Cornelius Gulere
Catherine Groenewald
Laura Pighini
italiensk / nynorsk
nivå 2

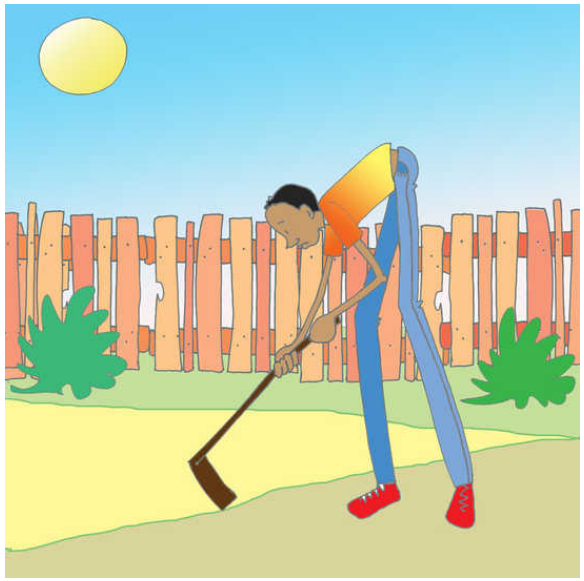

La sua zappa era troppo corta.

. . .

Hakka hans var for kort.

La sua porta era troppo bassa.

. . .

Døropninga hans var for låg.

Il suo letto era troppo piccolo.

. . .

Senga hans var for kort.

Lasciò la sua casa e visse in una grande foresta. Visse per tanti anni.

. . .

Han reiste frå huset sitt og budde i ein stor skog. Han levde i mange år.

La sua bicicletta era troppo bassa.

. . .

Sykkelen hans var for kort.

Quest’uomo era troppo alto!

. . .

Denne mannen var for høg!

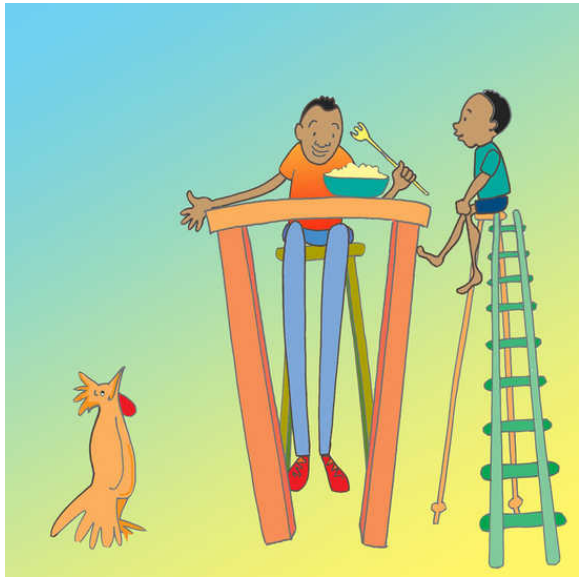

Si sedette su una sedia altissima. Mangiò con una forchetta lunghissima.

. . .

Han sat på ein veldig høg stol. Han åt med ein veldig lang gaffel.

Comprò una bicicletta altissima.

. . .

Han kjøpte ein veldig høg sykkel.

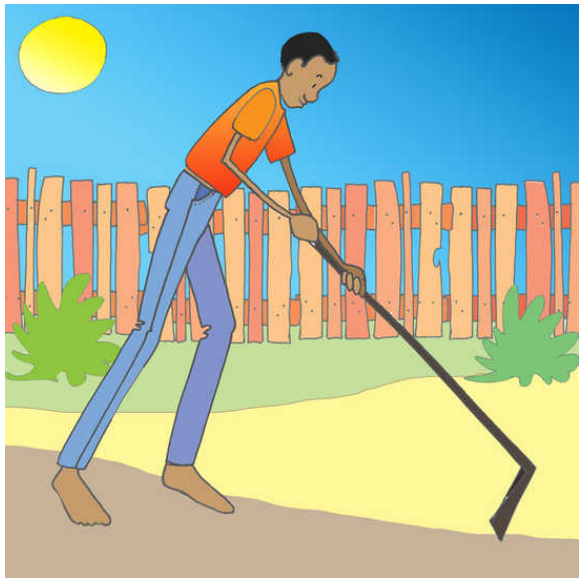

Fece un manico lunghissimo per la zappa.

. . .

Han laga eit veldig langt hakkeskaft.

Costruì delle porte altissime.

. . .

Han laga ei veldig høg dørramme.

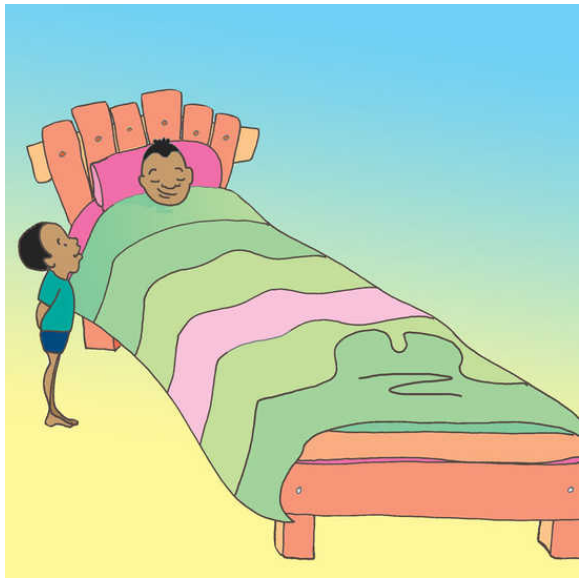

Costruì un letto lunghissimo.

. . .

Han laga ei veldig lang seng.