ቅጣት

Adelheid Marie Bwire
Melany Pietersen
Dawit Girma
amharisk
nivå 2

አንድ ቀን እናቴ በጣም ብዙ ፍራፍሬዎች አመጣች።

መቼ ነው ታዲያ ከፍራፍሬው የምትሰጭን? ብለን ጠየቅን።
‹‹ፍራፍሬውን ማታ እንበላዋለን።›› አለች እማ።

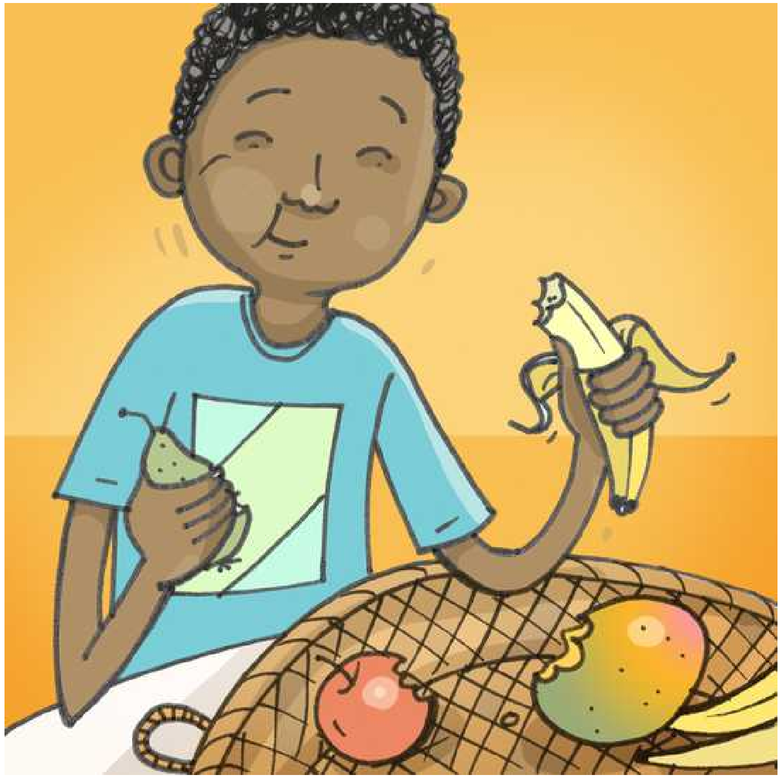

ወንድሜ ራሂም ስግብግብ ነው። ከሁሉም ፍራፍሬ ቀመሰ። አብዛኛውንም እሱ በላው።

‹‹እዩ እዩ ራሂም ምን እንዳደረገ!›› ታናሹ ወንድሜ ጮኸ።

‹‹ራሂም ክፉ እና ራስ ወዳድ ነው›› አልኩ እኔ።

እናታችን በራሂም ድርጊት ተናደደች።

እኛም በራሂም ተናደንበታል። ነገር ግን ራሂም ምንም አልመሰለውም።

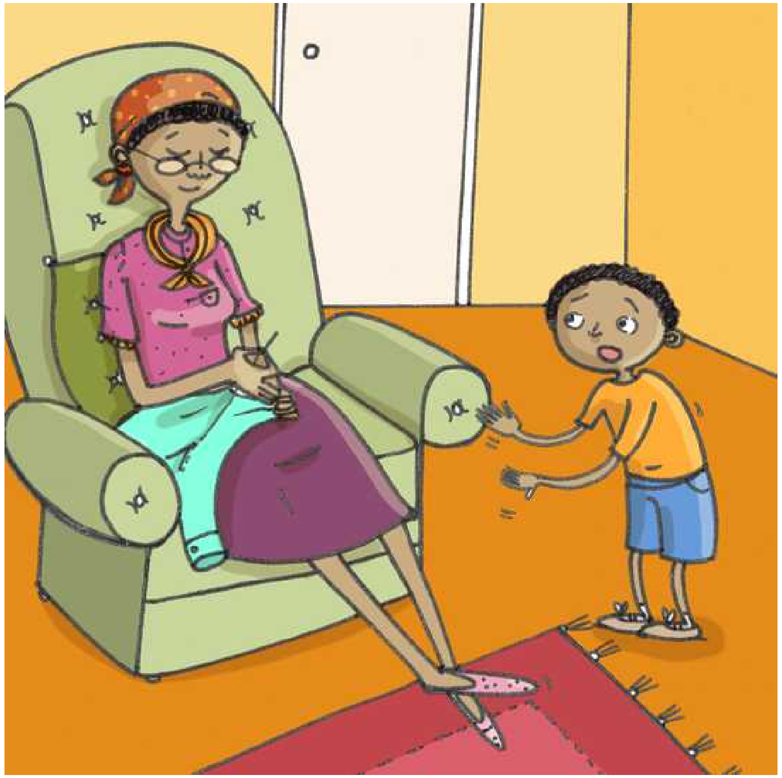

‹‹ራሂምን አትቀጭውም?›› ሲል ትንሹ ወንድሜ ጠየቀ።

‹‹ራሂም፣ ቶሎ ብለህ ይቅርታ ጠይቅ›› እናታችን አስጠነቀቀችው።

ራሂምም ወዲያው ይታመም ጀመር።

‹‹ሆዴን በጣም አመመኝ›› በማለት ራሂም አልጎመጎመ።

እናታችን ይህ ሊከሰት እንደሚችል ታውቅ ነበር። ፍራፍሬው ራሂምን እየቀጣው ነው።

በኋላም ራሂም ይቅርታ ጠየቀን። ‹‹ከእንግዲህ ዳግመኛ ስግብግብ አልሆንም›› በማለት ቃል ገባ። ሁላችንም አመንነው።

Barnebøker for Norge

barneboker.no

ቅጣት

Skrevet av: Adelheid Marie Bwire
Illustret av: Melany Pietersen
Oversatt av: Dawit Girma

Denne fortellingen kommer fra African Storybook (africanstorybook.org) og er videreformidlet av Barnebøker for Norge (barneboker.no), som tilbyr barnebøker på mange språk som snakkes i Norge.

Dette verket er lisensiert under en Creative Commons
Navngivelse 3.0 Internasjonal Lisens.