ካላይ ከእጽዋት ጋር ትነጋገራለች

Ursula Nafula
Jesse Pietersen
Mezemir Girma

amharisk

nivå 2

ይቺ ካላይ ነች። ዕድሜዋ 7 ዓመት ነው። የስሟ ትርጉም በቋንቋዋ በሉቡኩሱ ‹‹ጥሩዋ ልጅ›› ማለት ነው።

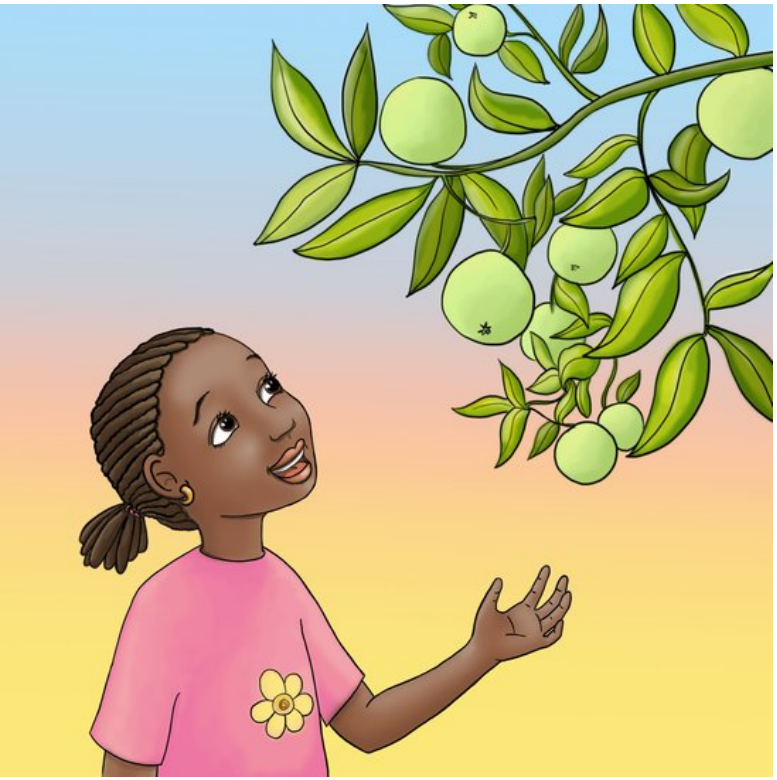

ካላይ ከእንቅልፏ ስትነሣ ከአንድ የብርቱካን ዛፍ ጋር ትነጋገራለች። ‹‹እባክህ አንተ የብርቱካን ዛፍ ትልቅ ሁንና ብዙ የበሳሰሉ ብርቱካኖችን ስጠን›› ትለዋለች።

ካላይ ወደ ትምህርት ቤት ትሄዳለች። በመንገዷም ላይ ከሳሩ ጋር ታወራለች። ‹‹እባክህ ሳር አረንጓዴነትህን ግፋበት እንጂ እንዳትደርቅ።››

ካላይ የዱር አበቦችን አልፋ ሄደች። ‹‹እባካችሁ አበቦች ለጌጥ ጸጉሬ ላይ እንዳረጋችሁ ማበባችሁን ቀጥሉ።››

በትምህርት ቤት ግቢ ካለው ዛፍ ጋርም ካላይ ትነጋገራለች። ‹‹እባክህ አንተ ዛፍ ከጥላው ስር ቁጭ ብለን እንድናነብ ትላልቅ ቅርንጫፎችን አብቅልልን።››

ካላይ በትምህርት ቤቷ ዙሪያ ካለው ቁጥቋጦም ጋር ታወራለች። ‹‹ጠንካራ ሆናችሁ እደጉ፤ መጥፎ ሰዎች እንዳያልፉ አግዷቸው።››

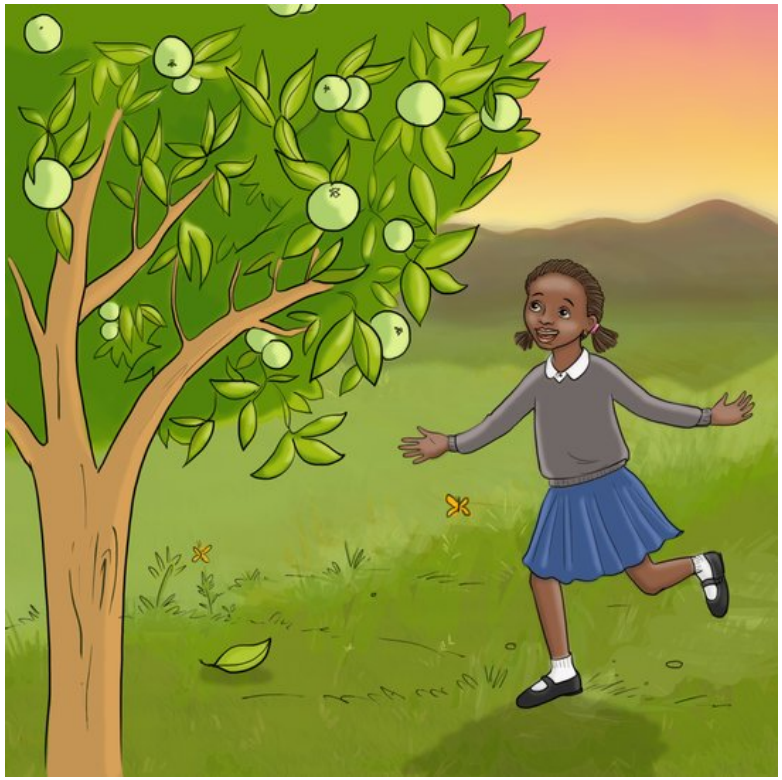

ካላይ ከትምህርት ቤት ወደ ቤቷ ስትመለስ የብርቱካኑን ዛፍ አየችው። ‹‹የብርቱካን ፍሬዎችህ ገና አልበሰሉም?›› ስትል ካላይ ጠየቀችው።

‹‹የብርቱካኑ ፍሬዎች ገና አልበሰሉም›› ካላይ አለች። ‹‹ነገ እመለስና አይሃለሁ የብርቱካን ዛፍ›› አለች ካላይ። ‹‹ምናልባት ያኔ የበሰሉ የብርቱካን ፍሬዎች አዘጋጅተህ ትጠብቀኝ ይሆናል!››

Barnebøker for Norge

barneboker.no

ካላይ ከእጽዋት ጋር ትነጋገራለች

Skrevet av: Ursula Nafula
Illustret av: Jesse Pietersen
Oversatt av: Mezemir Girma

Denne fortellingen kommer fra African Storybook (africanstorybook.org) og er videreformidlet av Barnebøker for Norge (barneboker.no), som tilbyr barnebøker på mange språk som snakkes i Norge.

Dette verket er lisensiert under en Creative Commons
Navngivelse 4.0 Internasjonal Lisens.