ውሳኔ

Ursula Nafula
Vusi Malindi
Mezemir Girma
amharisk
nivå 2

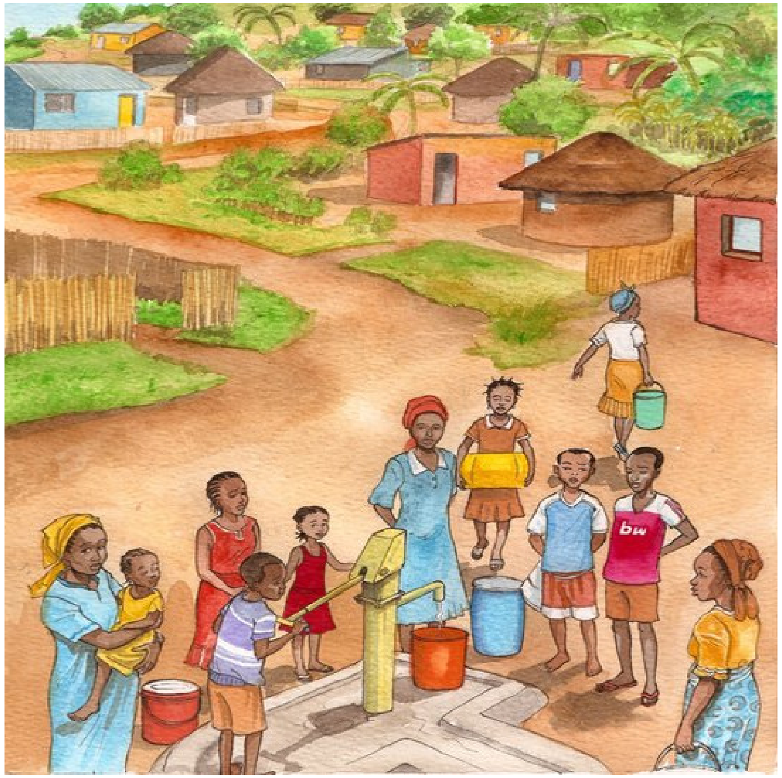

መንደሬ ብዙ ችግር ነበረባት። ውሃ ከቦኖ ለመቅዳት ረጅም ሰልፍ እንሰለፍ ነበር።

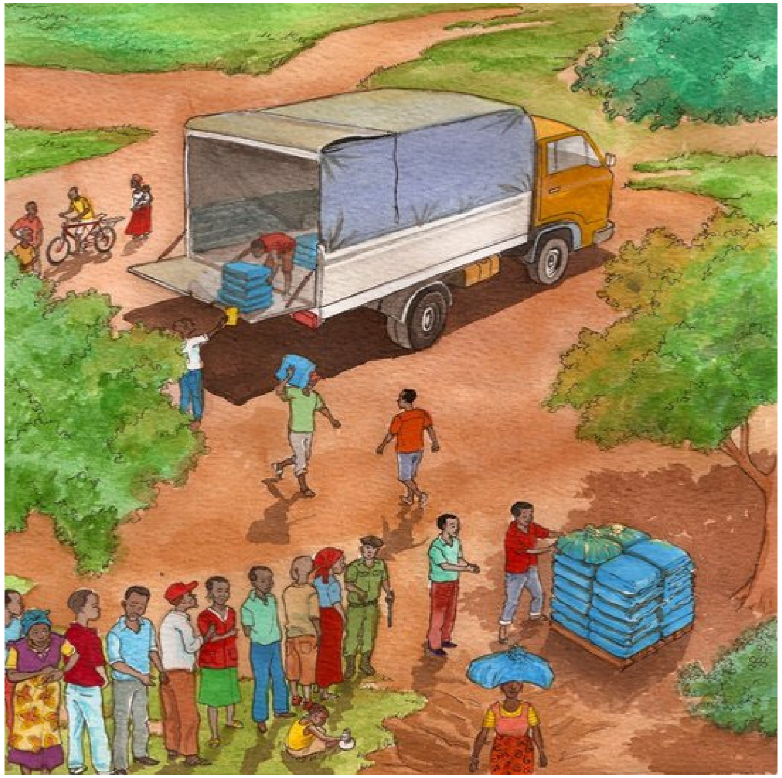

በሌሎች ሰዎች የሚሰጠንን ምግብ እንጠብቅ ነበር።

ሌባ ፍራቻ ቤቶቻችንን በጊዜ እንዘጋ ነበር።

ብዙ ልጆች ትምህርታቸውን ያቋርጡ ነበር።

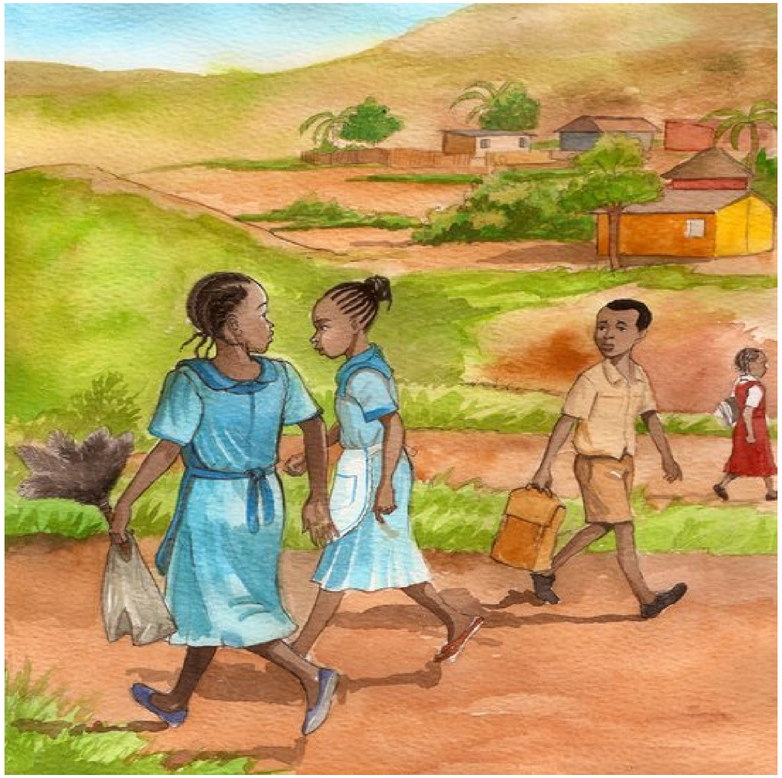

ወጣት ሴቶች በሌሎች መንደሮች ውስጥ በሰራተኝነት ያገለግሉ ነበር።

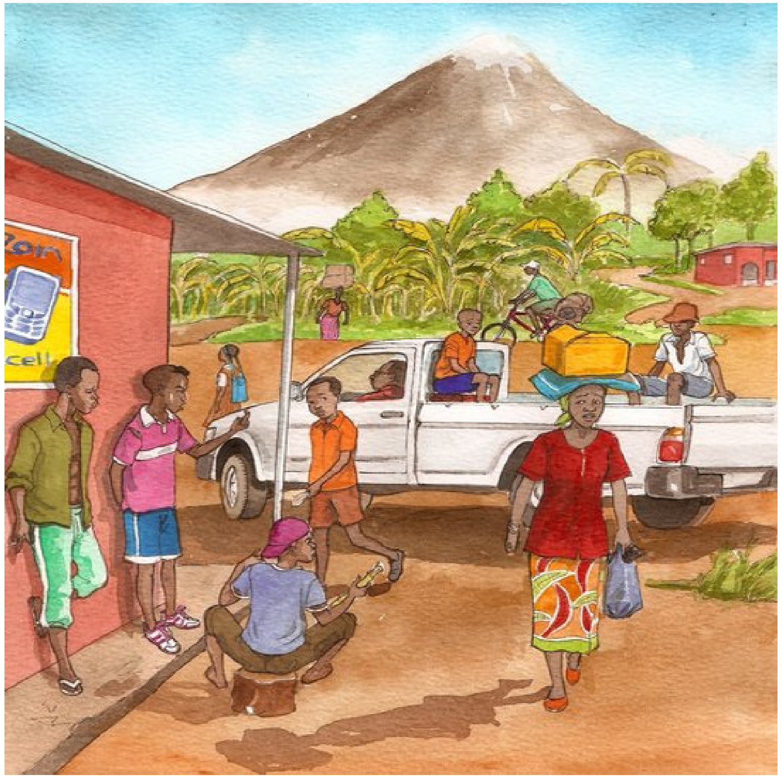

ግማሾቹ ወንዶች ልጆች በየሰፈሩ እየዞሩ ሲውሉ፤ ሌሎቹ ደግሞ በሰው ማሳ ላይ ያገለግሉ ነበር።

ነፋስ በነፈሰ ቁጥር ቆሻሻ ወረቀት በየአጥሩና በየዛፉ ላይ ይንጠለጠል ነበር።

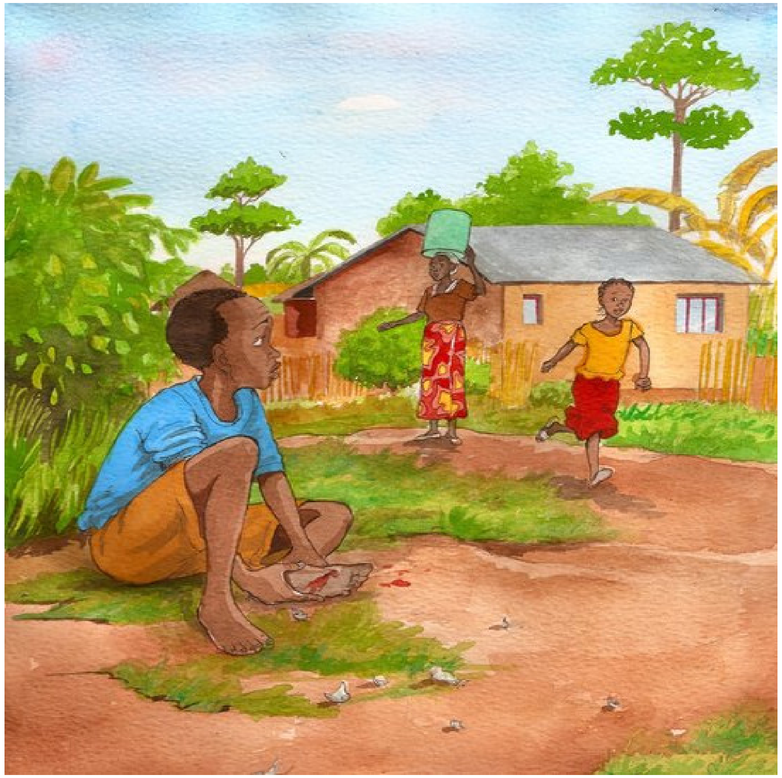

ሰዎችን በጥንቃቄ ጉድለት የተጣለ ብርጭቆ ይቆርጣቸው ነበር።

አንድ ቀን ውሃው ቆመና የውሃ መያዣዎቻችን ባዶ ቀሩ።

አባቴ ሰዎች በመንደር ስብሰባ ላይ እንዲገኙ ለመቀስቀስ ከቤት ቤት ዞረ።

ሰዎች ከአንድ ትልቅ ዛፍ ስር ተቀምጠው ያዳምጡ ጀመር።

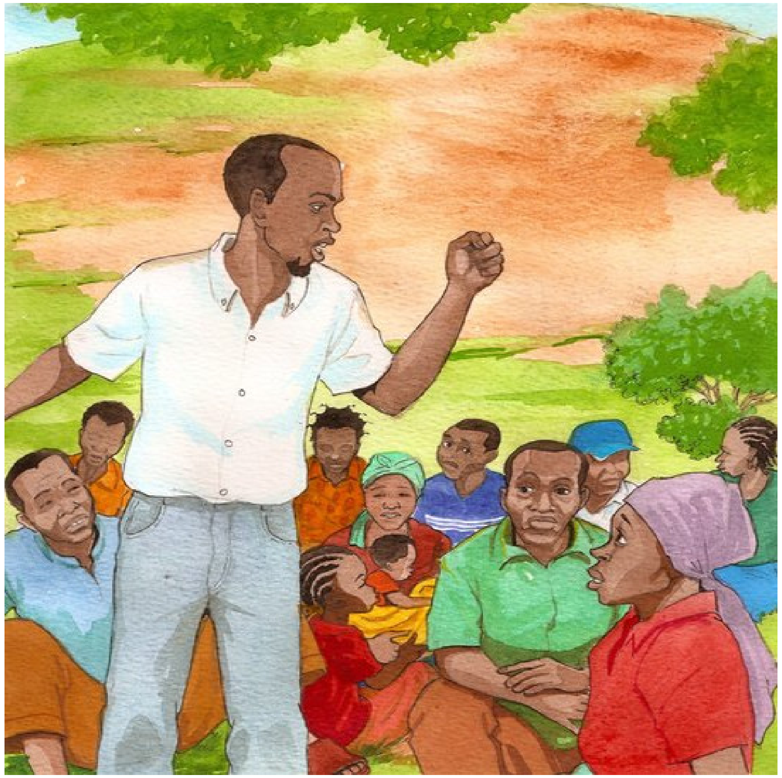

አባቴ ተነስቶ ‹‹እነዚህን ችግሮቻችንን ለመፍታት በጋራ መስራት ይኖርብናል›› አለ።

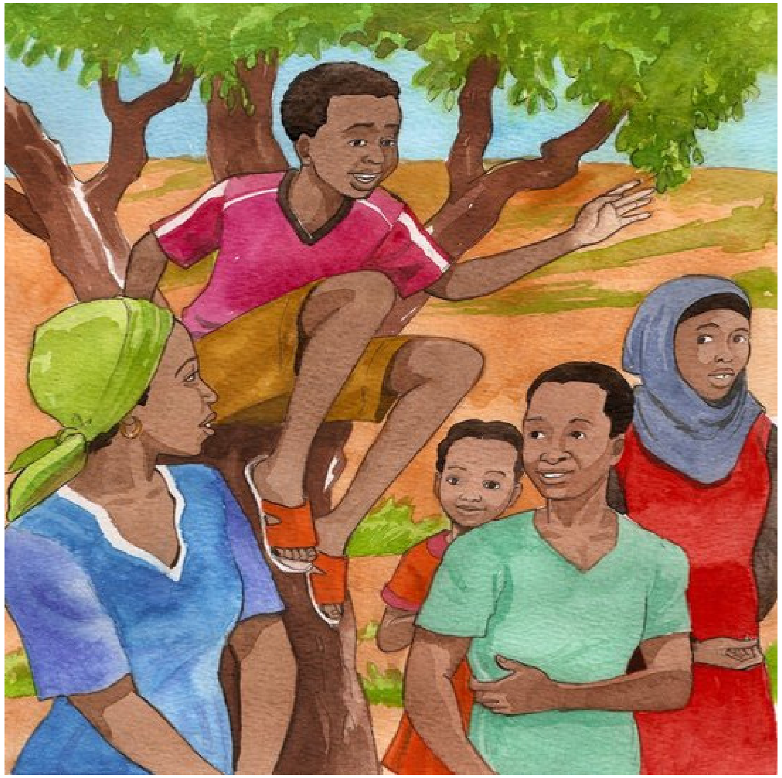

ግንድ ላይ የተቀመጠው የስምንት ዓመቱ ዓመቱ ጁማ ‹‹እኔ በማጽዳት እረዳለሁ›› ሲል ተናገረ።

አንዲት ሴትዮም ‹‹ሴቶቹ ከኔ ጋር እህል መዝራት ላይ መሰማራት ይችላሉ›› አሉ።

ሌላ ሰውዬ ተነሳና ‹‹እኛ ወንዶቹ ጉድጓድ መቆፈር እንችላለን›› አለ።

ሁላችንም በአንድ ድምጽ ‹‹ህይወታችንን መቀየር ይኖርብናል›› በማለት ጮህን። ከዚያች ቀን ጀምረን ችግሮቻችንን ለመፍታት አብረን እንሰራ ጀመር።

Barnebøker for Norge

barneboker.no

ውሳኔ

Skrevet av: Ursula Nafula
Illustret av: Vusi Malindi
Oversatt av: Mezemir Girma

Denne fortellingen kommer fra African Storybook (africanstorybook.org) og er videreformidlet av Barnebøker for Norge (barneboker.no), som tilbyr barnebøker på mange språk som snakkes i Norge.

Dette verket er lisensiert under en Creative Commons
Navngivelse 4.0 Internasjonal Lisens.